

Enfermedad

#chilesinchagas

de

Chagas



14 de abril día de las personas afectadas por la Enfermedad de Chagas

En casos graves, las personas pueden presentar síntomas como **alteraciones cardíacas** (arritmias, palpitaciones) o **digestivas** (reflujo y estreñimiento).

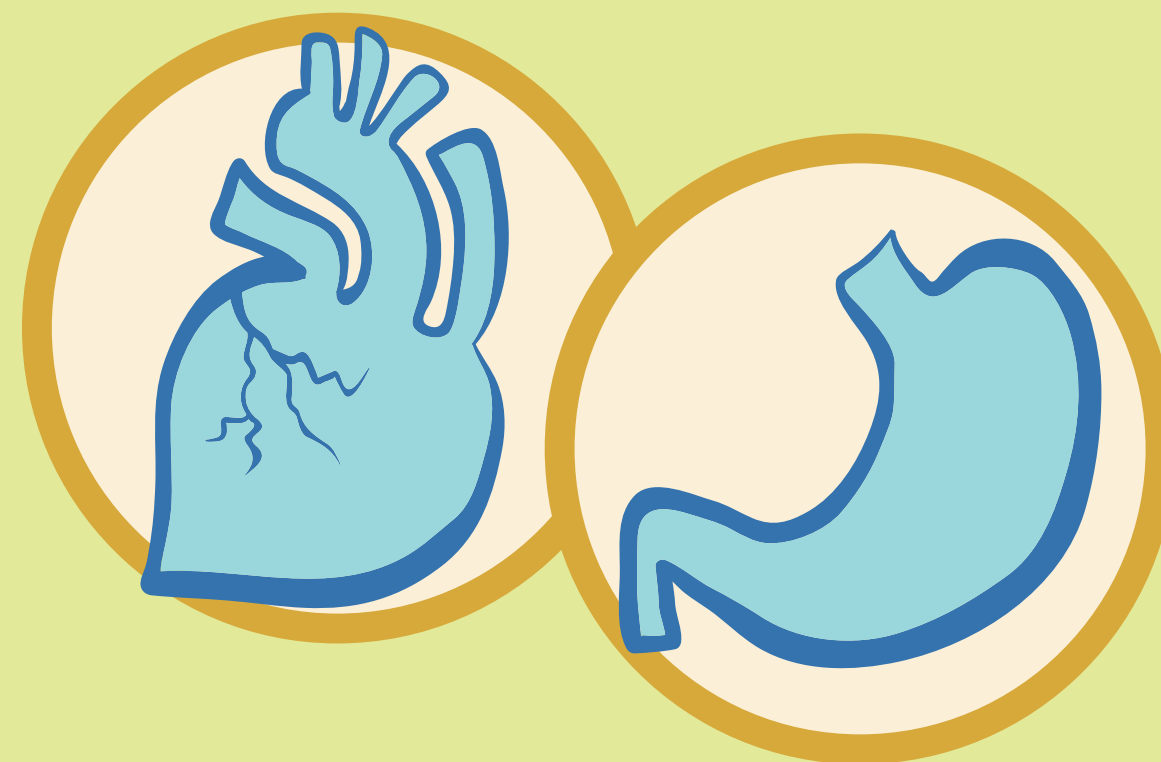

El diagnóstico es sencillo, sólo requiere un **examen de sangre**

Existe un riesgo de transmisión del parásito de la madre al hijo durante el embarazo. Por eso, **todas la embarazadas deben tomarse un examen** para saber si tienen la Enfermedad de Chagas.

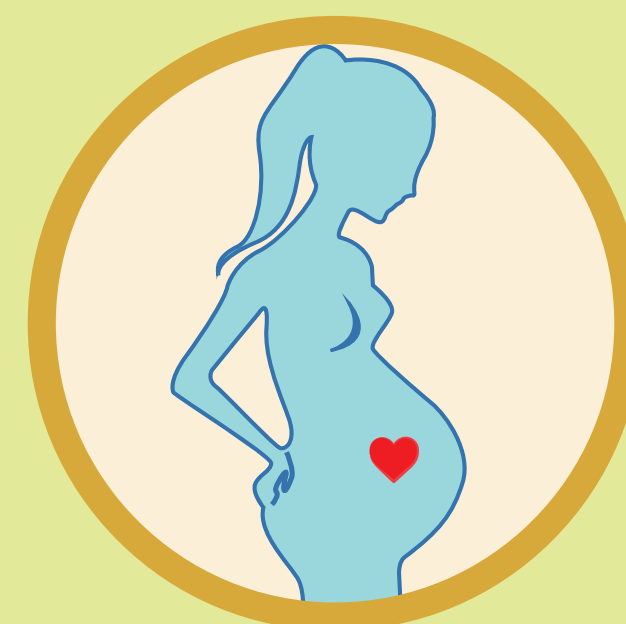

La Enfermedad de Chagas

TIENE TRATAMIENTO PARA TODAS LAS PERSONAS

Si en su familia hay antecedentes de Enfermedad de Chagas, **todo familiar directo** (madre, hermanos, tíos, entre otros) **debería tomarse un examen para descartarla**. Consulte en su centro de salud más cercano.



Ministerio de
Salud

Gobierno de Chile

LLAME A SALUD RESPONDE

600-360-7777

PROFESIONALES DE LA SALUD ATENDIENDO SUS DUDAS LAS 24 HORAS,
LOS 7 DÍAS DE LA SEMANA