SEREMI
Región Metropolitana

Ministerio de Salud

EXPERIENCIA DE ARTICULACIÓN INTERSECTORIAL EN EL ABORDAJE DE DEMENCIAS

MESA TÉCNICA REGIONAL INTERSECTORIAL DE DEMENCIA - REGIÓN METROPOLITANA.

JOSÉ LUIS SAN MARTÍN SALDÍAS
UNIDAD DE SALUD MENTAL
SUBDEPARTAMENTO DE PRIORIDADES EN SALUD
DEPARTAMENTO DE SALUD PÚBLICA Y PLANIFICACIÓN SANITARIA

TABLA DE CONTENIDOS

MODELO DE REDES SOCIALES / ¿QUIENES SOMOS? / CRONOLOGÍA DE LA MESA TÉCNICA REGIONAL DE DEMENCIA / ¿COMO SE ORGANIZA LA MESA? / ACTIVIDADES DESARROLLADAS POR LA MESA TÈCNICA / DIAGNÓSTICO REGIONAL DE DEMENCIA / EVALUACIÓN DE FUNCIONAMIENTO

JORNADA REGIONAL AÑO 2023 EN UNIVERSIDAD ADOLFO IBÁÑEZ

MODELO DE REDES SOCIALES (Martínez & Abarca)

Conjunto de relaciones que generan vínculos que permiten el fortalecimiento integral y la cobertura de necesidades de alta complejidad.

FUNDAMENTO DEL TRABAJO INTERSECTORIAL

*Fomenta la participación, integración y estabilidad.
*Favorece el trabajo mancomunado.
*Permite la integración de diversas experiencias y conocimientos. (innovación).
*Valida las diferentes visiones y oportunidades.

REDES SOCIALES INSTITUCIONALES

*Parte de las Redes Sociales Secundarias.
*Organizaciones gestadas y constituidas para cumplir objetivos específicos y que satisfacen necesidades particulares.

¿QUIÉNES SOMOS?

UNIDAD DE SALUD MENTAL - SEREMI SALUD RM*

INSTANCIA DE ENCUENTRO MANCOMUNADO PARA EL ABORDAJE DEL ALZHEIMER Y OTRAS DEMENCIAS DESDE UN ENFOQUE INTERSECTORIAL Y DE SALUD PÚBLICA EN LA REGIÒN METROPOLITANA.

SERVICIOS DE SALUD METROPOLITANO

-SS Norte
-SS Oriente
-SS Central
-SS Occidente
-SS Sur
-SS SurOriente

ACADEMIA / INVESTIGACIÓN

-Universidad Central
-Universidad San Sebastián
-Universidad Andrés Bello / MICARE
-Universidad Adolfo Ibáñez / BrainLaT

CENTROS DE ATENCIÓN

-Unidad de Memoria / Hospital del Salvador
-Centro KINTUN
-Centro ALIWEN

INSTITUCIONES DEL INTERSECTOR

-SEREMI Desarrollo Social
-SEREMI Justicia y DDHH
-SENAMA

SOCIEDAD CIVIL / FUNDACIONES

-COPRAD
-F. Encuentros Alzheimer
-F. Procultura
-F. Kuidadores CAM
-Viviendo con Demencia

CRONOLOGÍA DE LA MESA TÉCNICA REGIONAL

DIÁLOGO CIUDADANO PARA EL SISTEMA NACIONAL DE CUIDADOS EN CENTRO ALIWEN, AÑO 2023.

1° SEMESTRE 2021

Reuniones bilaterales de contacto con referentes temáticos e instituciones asociadas.

04 DE AGOSTO 2021

1° reunión Mesa Técnica Regional Intersectorial de Demencia.

OCTUBRE 2021

Generación del 1° Plan de Trabajo de la Mesa.

MARZO 2022

Generación grupo de trabajo Salud (SEREMI de Salud - SSM).

AGOSTO 2023

Resolución de la Mesa Técnica. (oficialización)

¿CÓMO SE ORGANIZA LA MESA?

Línea de Trabajo Nº1				
Objetivo				
Actividad	Descripción	Comisión	Resultados Esperados	Fecha probable

LINEA Nº1
DIFUSIÓN / SOCIALIZACIÓN

LINEA Nº2
CAPACITACIÓN / FORMACIÓN

LINEA Nº3
COORDINACIÓN DE LA RED

ACTIVIDADES DESARROLLADAS POR LA MESA TÉCNICA

DIFUSIÓN / SOCIALIZACIÓN

PAULINA URRUTIA EN LA CAMINATA COPRAD / MESA TÉCNICA REGIONAL INTERSECTORIAL DE DEMENCIA, AÑO 2022

2022: Feria Informativa de Demencia (15 instituciones).
2022/2023: Apoyo a Caminata COPRAD.
2022: Capsula de Entrevista a Paulina Urrutia “Rol de las Cuidadoras”.

JORNADAS REGIONALES

2021: Jornada Regional de Abordaje de Alzheimer y otras Demencias.
2022: Jornada Regional Demencia desde una Perspectiva Comunitaria.
2023: Jornada Regional Compartiendo buenas prácticas en el abordaje de cuadros demenciales.

JORNADA REGIONAL AÑO 2023 EN UNIVERSIDAD ADOLFO IBAÑEZ.

ACTIVIDADES DESARROLLADAS POR LA MESA TÉCNICA

PRODUCTOS

2022: Infografía Estrategias Preventivas Alzheimer y otras Demencias (Comisión Lancet 2020).
2023: 2 diálogos ciudadanos para la Estrategia Nacional de Cuidados (MIDESO – ONU Mujeres).
2023: Capsulas para RRSS de Estrategias de prevención.

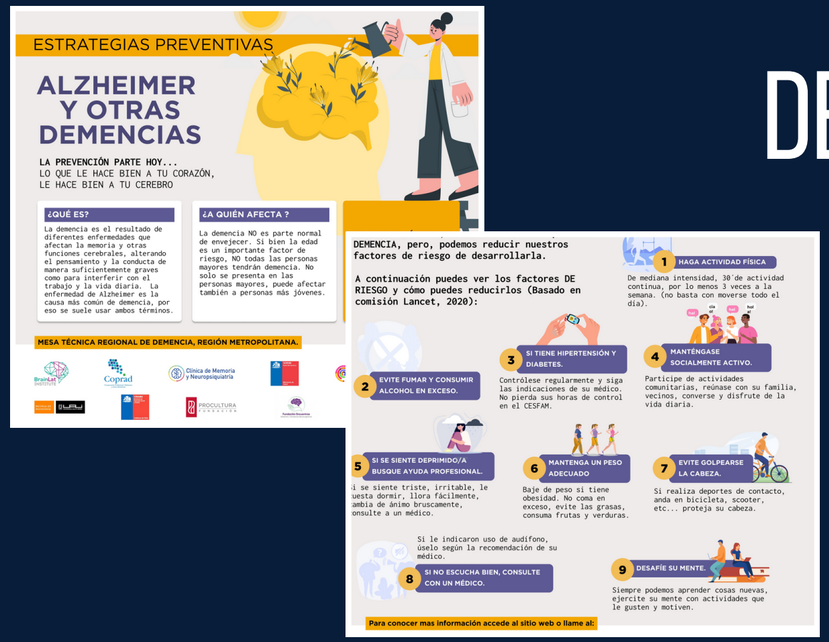

INFOGRAFÍA ESTRATEGIAS PREVENTIVAS ALZHEIMER Y OTRAS DEMENCIAS

JORNADA REGIONAL AÑO 2022 EN UNIVERSIDAD CENTRAL

FORMACIÓN / CAPACITACIÓN

2021: Curso "Cuidados en la persona con trastorno neurocognitivo mayor desde un enfoque gerontológico para cuidadoras familiares".
2022: Curso "Formación en Demencia para cuidadoras y cuidadores de personas mayores institucionalizadas". (Plataforma Classroom).

DIAGNÓSTICO REGIONAL DE DEMENCIA

CON ÉNFASIS EN LA IMPLEMENTACIÓN DEL GES85

FERIA INFORMATIVA DE DEMENCIA. PASEO BULNES, SANTIAGO CENTRO AÑO 2022

INTRODUCCIÓN

DESCRIPCIÓN DEMOGRÁFICA TERRITORIAL

Antecedentes territoriales, poblacionales generales, indicadores de desarrollo, etc..

DESCRIPCIÓN DE INFORMACIÓN ESTADISTICA EN SALUD

Población bajo control, Ingresos / Egresos, etc...

DESCRIPCIÓN RED REGIONAL DE DEMENCIA

Mapa de red, nudos crìticos, estrategias de formación / capacitación, RRHH, disponibilidad de espacio, medicamentos, etc...

PROPUESTA DE PLAN DE ACCIÓN REGIONAL

EVALUACIÓN DE FUNCIONAMIENTO

POTENCIALIDADES

-Complementareidad institucional.
-Trabajo Colaborativo.
-Vinculación de una Política Pública a la particularidad del territorio.
-Validar propuestas locales de abordaje.
-Encontrar objetivos comunes sin dejar de responder a la necesidad particular.

DIFICULTADES

-Recursos financieros escasos.
-Escaso RRHH disponible.
-Brecha territorial en la implementación GES85.

MUCHAS GRACIAS!!

CONTACTO: JOSE.SANMARTINS@REDSALUD.GOB.CL

ESCANEAR “QR” PARA ACCEDER AL MATERIAL

REUNIÓN HÍBRIDA MESA TÉCNICA REGIONAL INTERSECTORIAL DE DEMENCIA REGIÓN METROPOLITANA